

Commune

GEMEENTE : WOLUWE-ST-LAMBERT 9608

BRABANT
BRUXELLES
WOLUWE SAINT LAMBERT

PRO. : BRABANT

ONTWERP VOOR HET VERBOUWEN
VAN EEN ACHTERBOUW OP HET TERREIN
GELEGEN SOLLEVELD 39
WOLUWE-ST-LAMBERT SECTION C n: 41
VOOR REKENING V/D HEER HALLEIN H.
WONENDE TE FOREST BRUSSEL 19
RUE DE L'ESCRIME

OPGEMAAKT TE NINOVE DEN 20-3-59
DOOR ARCH. DE LEENHEER F. *F. de Leenheer*
OUDE-KAAI 30 NINOVE PRO. REG. O.VL. n: 901

GEZIEN EN GOEDGEKEURD DOOR DEN *9608*
BOUWHEER
FOREST DEN 20-3-59

ADVIES V/D GEMEENTE

ADV. V. STEDEBOUW

WOLUWE ST. LAMBERT
VU ET APPROUVE

BRUSSEL

DEN: Sous réserve de l'application du
Règlement Communal sur les bâtisses

DEN :

Woluwe-St-Lambert, le 15. VI. 1959 19
Par Ordonnance:
Le Secrétaire Communal, L'Echevin des Travaux,

Leenheer

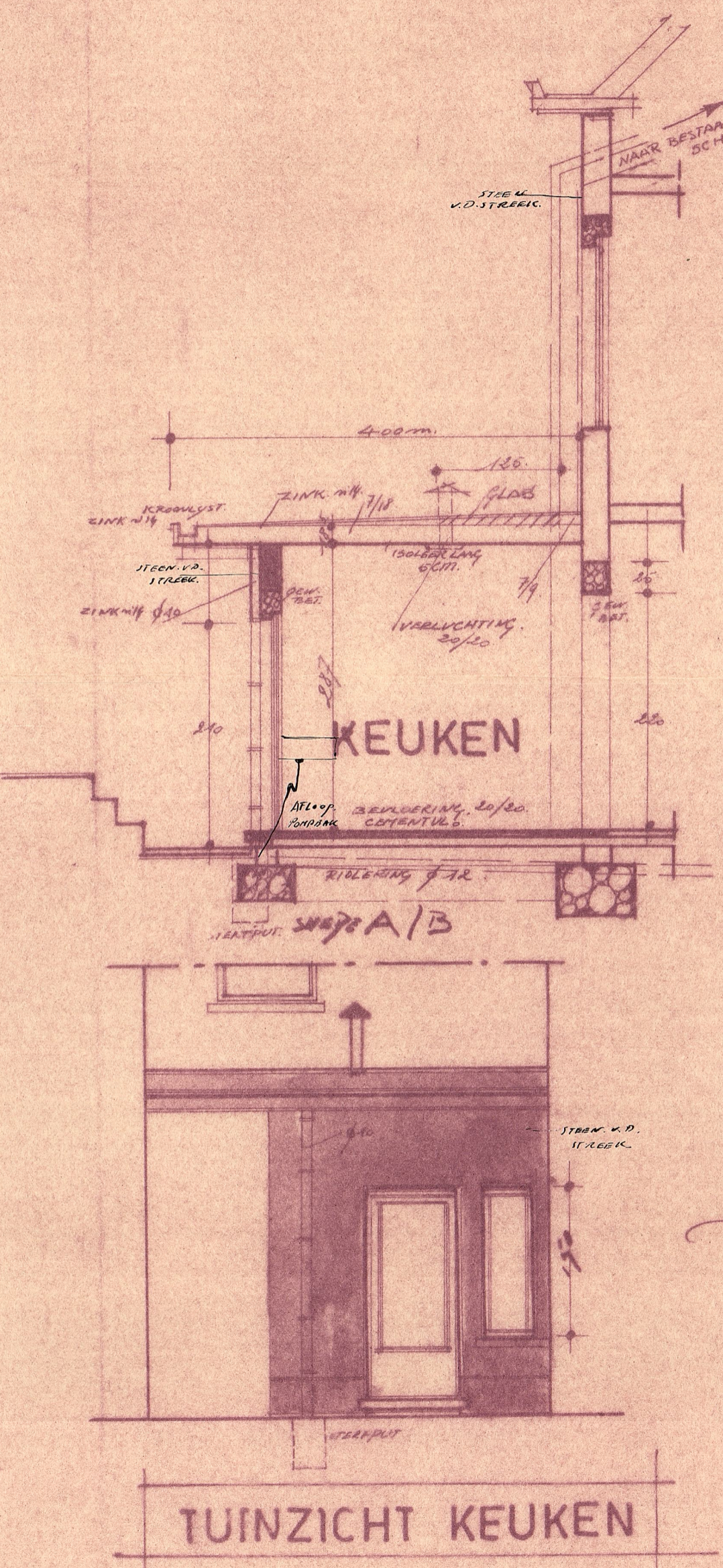
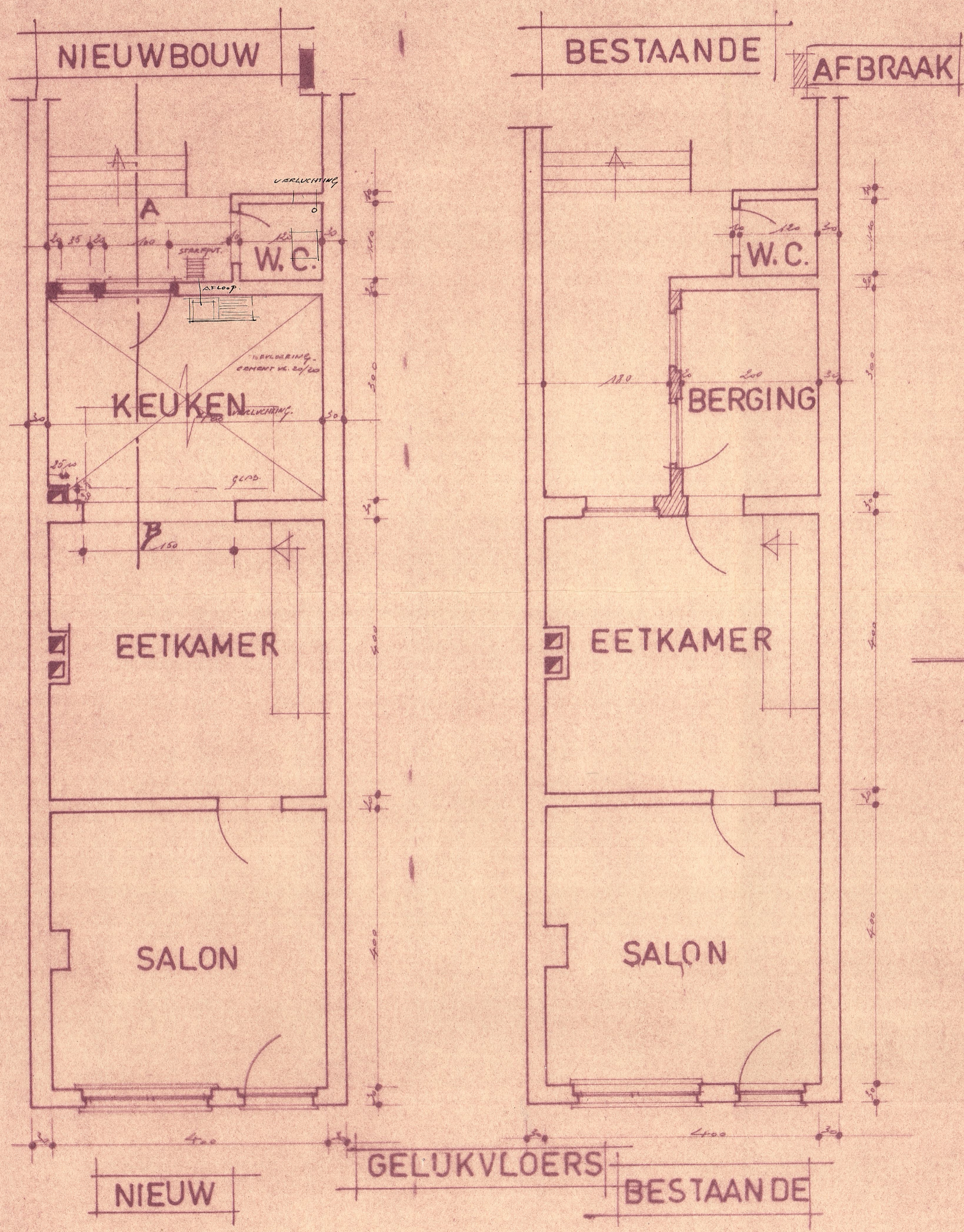

ADVIES V/D GEMEENTE	ADV. V. STEDEBOUW
WOLUWE ST. LAMBERT VU ET APPROUVE	BRUSSEL
DEN: <small>Sous réserve de l'application du Règlement Communal sur les bâtisses</small>	DEN :
Woluwe-St-Lambert, le 15. VI. 1959 19 Par Ordonnance: Le Secrétaire Communal, L'Echevin des Travaux,	
<i>Leenheer</i>	